ГРАФИЧЕСКОЕ ОПИСАНИЕ МЕСТОПОЛОЖЕНИЯ ГРАНИЦ

Публичный сервитут для использования земель и земельных участков в целях реконструкции и эксплуатации магистрального нефтепровода федерального значения «Магистральный нефтепровод Усть-Балык-Курган-Уфа-Альметьевск, d=1220мм, участок р.Ик-Калейкино, 1736-1755,2 км, 1755,2-1797,5 км. Замена участка 1779,3-1780,3 км, Ду-1200, АРНУ. Реконструкция»

(наименование объекта, местоположение границ которого описано (далее - объект))

Раздел 1

Сведения об объекте

№ п/п	Характеристики объекта	Описание характеристик
1	2	3
1.	Местоположение объекта	Республика Татарстан (Татарстан), район Азнакаевский, сельское поселение Азергинское; Республика Татарстан (Татарстан), район Азнакаевский, город Азнакаево
2.	Площадь объекта +/- величина погрешности определения площади (Р +/- Дельта Р)	75675 +/- 96 м²
3.	Иные характеристики объекта	Публичный сервитут для использования земель и земельных участков в целях реконструкции и эксплуатации магистрального нефтепровода федерального значения «Магистральный нефтепровод Усть-Балык-Курган-Уфа-Альметьевск, d=1220мм, участок р.Ик-Калейкино, 1736-1755,2 км, 1755,2-1797,5 км. Замена участка 1779,3-1780,3 км, Ду-1200, АРНУ. Реконструкция». Обладатель публичного сервитута: Акционерное общество "Транснефть - Прикамье", ИНН 1645000340, ОГРН 1021601763820, находящегося по адресу: 420081, Республика Татарстан, город Казань, ул. Патриса Лумумбы, д. 20. Email: office@kaz.transneft.ru. Срок публичного сервитута - 10 лет.

Раздел 2

Сведения о местоположении границ объекта

1. Система координат МСК-16, зона 2

2. Сведения о характерных точках границ объекта

Обозначение характерных точек границ	Координаты, м		Метод определения координат характерной точки	Средняя квадратическая погрешность положения характерной точки (Mt), м	Описание обозначения точки на местности (при наличии)
	X	Y			
1	2	3	4	5	6
1	370442.73	2361936.45	Аналитический метод	0.1	-
2	370480.25	2361917.58	Аналитический метод	0.1	-
3	370489.69	2361936.34	Аналитический метод	0.1	-
4	370491.22	2361939.39	Аналитический метод	0.1	-
5	370506.96	2361939.78	Аналитический метод	0.1	-
6	370511.79	2361945.42	Аналитический метод	0.1	-
7	370522.52	2361940.17	Аналитический метод	0.1	-
8	370545.10	2361940.74	Аналитический метод	0.1	-
9	370636.00	2362023.50	Аналитический метод	0.1	-
10	370639.98	2362024.02	Аналитический метод	0.1	-
11	370639.14	2362030.22	Аналитический метод	0.1	-
12	370640.55	2362035.52	Аналитический метод	0.1	-
13	370641.34	2362035.52	Аналитический метод	0.1	-
14	370641.34	2362036.52	Аналитический метод	0.1	-
15	370640.81	2362036.52	Аналитический метод	0.1	-
16	370642.84	2362044.19	Аналитический метод	0.1	-
17	370641.13	2362056.74	Аналитический метод	0.1	-
18	370642.29	2362061.53	Аналитический метод	0.1	-
19	370647.09	2362060.26	Аналитический метод	0.1	-
20	370648.12	2362064.13	Аналитический метод	0.1	-
21	370643.24	2362065.42	Аналитический метод	0.1	-
22	370648.61	2362087.54	Аналитический метод	0.1	-

2. Сведения о характерных точках границ объекта					
Обозначение характерных точек границ	**Координаты, м**		**Метод определения координат характерной точки**	**Средняя квадратическая погрешность положения характерной точки (Mt), м**	**Описание обозначения точки на местности (при наличии)**
	X	**Y**			
1	**2**	**3**	**4**	**5**	**6**
23	370653.93	2362086.10	Аналитический метод	0.1	-
24	370655.99	2362093.87	Аналитический метод	0.1	-
25	370650.50	2362095.32	Аналитический метод	0.1	-
26	370650.70	2362096.14	Аналитический метод	0.1	-
27	370653.11	2362106.06	Аналитический метод	0.1	-
28	370654.21	2362110.61	Аналитический метод	0.1	-
29	370660.80	2362112.03	Аналитический метод	0.1	-
30	370666.60	2362133.97	Аналитический метод	0.1	-
31	370669.42	2362119.52	Аналитический метод	0.1	-
32	370677.24	2362121.19	Аналитический метод	0.1	-
33	370672.66	2362144.72	Аналитический метод	0.1	-
34	370675.66	2362145.31	Аналитический метод	0.1	-
35	370675.47	2362146.29	Аналитический метод	0.1	-
36	370672.47	2362145.70	Аналитический метод	0.1	-
37	370671.30	2362151.71	Аналитический метод	0.1	-
38	370676.31	2362170.62	Аналитический метод	0.1	-
39	370660.47	2362200.71	Аналитический метод	0.1	-
40	370685.65	2362239.69	Аналитический метод	0.1	-
41	370702.27	2362264.66	Аналитический метод	0.1	-
42	370734.53	2362315.24	Аналитический метод	0.1	-
43	370740.11	2362323.53	Аналитический метод	0.1	-
44	370745.88	2362331.73	Аналитический метод	0.1	-
45	370750.93	2362340.38	Аналитический метод	0.1	-
46	370751.70	2362341.55	Аналитический метод	0.1	-
47	370755.27	2362340.80	Аналитический метод	0.1	-

2. Сведения о характерных точках границ объекта					
Обозначение характерных точек границ	**Координаты, м**		**Метод определения координат характерной точки**	**Средняя квадратическая погрешность положения характерной точки (Mt), м**	**Описание обозначения точки на местности (при наличии)**
	X	**Y**			
1	**2**	**3**	**4**	**5**	**6**
48	370765.22	2362339.60	Аналитический метод	0.1	-
49	370775.10	2362337.62	Аналитический метод	0.1	-
50	370780.53	2362336.58	Аналитический метод	0.1	-
51	370781.50	2362333.20	Аналитический метод	0.1	-
52	370782.57	2362330.93	Аналитический метод	0.1	-
53	370782.26	2362329.28	Аналитический метод	0.1	-
54	370781.74	2362328.43	Аналитический метод	0.1	-
55	370771.98	2362312.66	Аналитический метод	0.1	-
56	370770.62	2362310.40	Аналитический метод	0.1	-
57	370772.88	2362309.04	Аналитический метод	0.1	-
58	370789.24	2362310.15	Аналитический метод	0.1	-
59	370802.29	2362299.66	Аналитический метод	0.1	-
60	370815.14	2362289.14	Аналитический метод	0.1	-
61	370813.31	2362286.69	Аналитический метод	0.1	-
62	370814.16	2362286.16	Аналитический метод	0.1	-
63	370816.01	2362288.43	Аналитический метод	0.1	-
64	370817.47	2362287.24	Аналитический метод	0.1	-
65	370827.67	2362279.60	Аналитический метод	0.1	-
66	370835.45	2362273.93	Аналитический метод	0.1	-
67	370843.83	2362267.70	Аналитический метод	0.1	-
68	370849.72	2362263.83	Аналитический метод	0.1	-
69	370845.85	2362257.94	Аналитический метод	0.1	-
70	370845.85	2362255.30	Аналитический метод	0.1	-
71	370848.49	2362255.30	Аналитический метод	0.1	-
72	370853.45	2362263.08	Аналитический метод	0.1	-

2. Сведения о характерных точках границ объекта					
Обозначение характерных точек границ	**Координаты, м**		**Метод определения координат характерной точки**	**Средняя квадратическая погрешность положения характерной точки (Mt), м**	**Описание обозначения точки на местности (при наличии)**
	X	**Y**			
1	**2**	**3**	**4**	**5**	**6**
73	370855.71	2362265.96	Аналитический метод	0.1	-
74	370856.55	2362270.09	Аналитический метод	0.1	-
75	370863.42	2362280.90	Аналитический метод	0.1	-
76	370869.21	2362289.95	Аналитический метод	0.1	-
77	370871.84	2362288.48	Аналитический метод	0.1	-
78	370872.36	2362289.34	Аналитический метод	0.1	-
79	370870.21	2362290.98	Аналитический метод	0.1	-
80	370873.63	2362294.50	Аналитический метод	0.1	-
81	370881.13	2362305.72	Аналитический метод	0.1	-
82	370884.43	2362310.79	Аналитический метод	0.1	-
83	370885.35	2362313.13	Аналитический метод	0.1	-
84	370885.47	2362315.53	Аналитический метод	0.1	-
85	370883.74	2362318.48	Аналитический метод	0.1	-
86	370876.70	2362325.72	Аналитический метод	0.1	-
87	370871.41	2362326.47	Аналитический метод	0.1	-
88	370869.33	2362332.36	Аналитический метод	0.1	-
89	370853.96	2362346.06	Аналитический метод	0.1	-
90	370850.66	2362347.31	Аналитический метод	0.1	-
91	370847.19	2362350.79	Аналитический метод	0.1	-
92	370846.21	2362354.16	Аналитический метод	0.1	-
93	370845.88	2362354.79	Аналитический метод	0.1	-
94	370845.11	2362355.84	Аналитический метод	0.1	-
95	370837.28	2362363.72	Аналитический метод	0.1	-
96	370843.46	2362370.45	Аналитический метод	0.1	-
97	370837.12	2362376.11	Аналитический метод	0.1	-

2. Сведения о характерных точках границ объекта					
Обозначение характерных точек границ	**Координаты, м**		**Метод определения координат характерной точки**	**Средняя квадратическая погрешность положения характерной точки (Mt), м**	**Описание обозначения точки на местности (при наличии)**
	X	**Y**			
1	**2**	**3**	**4**	**5**	**6**
98	370831.24	2362369.56	Аналитический метод	0.1	-
99	370829.60	2362370.98	Аналитический метод	0.1	-
100	370831.60	2362373.31	Аналитический метод	0.1	-
101	370830.75	2362373.83	Аналитический метод	0.1	-
102	370828.85	2362371.63	Аналитический метод	0.1	-
103	370827.81	2362372.52	Аналитический метод	0.1	-
104	370826.22	2362373.48	Аналитический метод	0.1	-
105	370821.83	2362374.00	Аналитический метод	0.1	-
106	370819.42	2362374.95	Аналитический метод	0.1	-
107	370816.89	2362375.65	Аналитический метод	0.1	-
108	370816.04	2362378.99	Аналитический метод	0.1	-
109	370814.29	2362388.88	Аналитический метод	0.1	-
110	370810.96	2362408.67	Аналитический метод	0.1	-
111	370808.24	2362419.08	Аналитический метод	0.1	-
112	370794.84	2362430.94	Аналитический метод	0.1	-
113	370790.63	2362434.16	Аналитический метод	0.1	-
114	370782.96	2362438.87	Аналитический метод	0.1	-
115	370803.48	2362470.75	Аналитический метод	0.1	-
116	370809.56	2362466.85	Аналитический метод	0.1	-
117	370814.59	2362472.20	Аналитический метод	0.1	-
118	370820.45	2362480.91	Аналитический метод	0.1	-
119	370813.63	2362486.52	Аналитический метод	0.1	-
120	370971.36	2362731.61	Аналитический метод	0.1	-
121	370987.22	2362729.87	Аналитический метод	0.1	-
122	370987.97	2362730.93	Аналитический метод	0.1	-

2. Сведения о характерных точках границ объекта					
Обозначение характерных точек границ	**Координаты, м**		**Метод определения координат характерной точки**	**Средняя квадратическая погрешность положения характерной точки (Mt), м**	**Описание обозначения точки на местности (при наличии)**
	X	**Y**			
1	**2**	**3**	**4**	**5**	**6**
123	370991.20	2362734.75	Аналитический метод	0.1	-
124	370996.00	2362732.56	Аналитический метод	0.1	-
125	370994.80	2362729.03	Аналитический метод	0.1	-
126	370997.30	2362728.76	Аналитический метод	0.1	-
127	371004.36	2362739.50	Аналитический метод	0.1	-
128	371014.96	2362755.63	Аналитический метод	0.1	-
129	371007.63	2362758.86	Аналитический метод	0.1	-
130	371018.22	2362774.68	Аналитический метод	0.1	-
131	370994.88	2362790.01	Аналитический метод	0.1	-
132	370999.07	2362792.26	Аналитический метод	0.1	-
133	370996.83	2362799.93	Аналитический метод	0.1	-
134	370984.34	2362793.43	Аналитический метод	0.1	-
135	370975.29	2362789.19	Аналитический метод	0.1	-
136	370966.28	2362784.86	Аналитический метод	0.1	-
137	370957.24	2362780.57	Аналитический метод	0.1	-
138	370952.96	2362778.56	Аналитический метод	0.1	-
139	370951.22	2362776.08	Аналитический метод	0.1	-
140	370950.12	2362776.20	Аналитический метод	0.1	-
141	370789.01	2362525.88	Аналитический метод	0.1	-
142	370787.30	2362526.65	Аналитический метод	0.1	-
143	370776.31	2362515.64	Аналитический метод	0.1	-
144	370775.51	2362504.89	Аналитический метод	0.1	-
145	370745.10	2362457.66	Аналитический метод	0.1	-
146	370736.50	2362461.13	Аналитический метод	0.1	-
147	370727.97	2362464.64	Аналитический метод	0.1	-

2. Сведения о характерных точках границ объекта					
Обозначение характерных точек границ	**Координаты, м**		**Метод определения координат характерной точки**	**Средняя квадратическая погрешность положения характерной точки (Mt), м**	**Описание обозначения точки на местности (при наличии)**
	X	**Y**			
1	**2**	**3**	**4**	**5**	**6**
148	370718.96	2362469.68	Аналитический метод	0.1	-
149	370702.52	2362478.78	Аналитический метод	0.1	-
150	370691.48	2362461.64	Аналитический метод	0.1	-
151	370681.73	2362444.01	Аналитический метод	0.1	-
152	370678.38	2362438.89	Аналитический метод	0.1	-
153	370666.29	2362418.16	Аналитический метод	0.1	-
154	370654.87	2362401.66	Аналитический метод	0.1	-
155	370652.32	2362397.42	Аналитический метод	0.1	-
156	370641.34	2362374.50	Аналитический метод	0.1	-
157	370633.15	2362356.39	Аналитический метод	0.1	-
158	370623.74	2362338.77	Аналитический метод	0.1	-
159	370618.55	2362330.19	Аналитический метод	0.1	-
160	370604.26	2362303.87	Аналитический метод	0.1	-
161	370590.04	2362277.40	Аналитический метод	0.1	-
162	370581.42	2362261.46	Аналитический метод	0.1	-
163	370572.27	2362237.49	Аналитический метод	0.1	-
164	370569.54	2362238.53	Аналитический метод	0.1	-
165	370569.02	2362237.67	Аналитический метод	0.1	-
166	370571.92	2362236.57	Аналитический метод	0.1	-
167	370569.87	2362231.22	Аналитический метод	0.1	-
168	370561.87	2362213.18	Аналитический метод	0.1	-
169	370556.51	2362200.32	Аналитический метод	0.1	-
170	370562.73	2362196.29	Аналитический метод	0.1	-
171	370578.42	2362227.25	Аналитический метод	0.1	-
172	370590.18	2362258.00	Аналитический метод	0.1	-

2. Сведения о характерных точках границ объекта					
Обозначение характерных точек границ	**Координаты, м**		**Метод определения координат характерной точки**	**Средняя квадратическая погрешность положения характерной точки (Mt), м**	**Описание обозначения точки на местности (при наличии)**
	X	**Y**			
1	**2**	**3**	**4**	**5**	**6**
173	370612.07	2362299.64	Аналитический метод	0.1	-
174	370626.34	2362326.12	Аналитический метод	0.1	-
175	370630.61	2362335.17	Аналитический метод	0.1	-
176	370641.53	2362355.77	Аналитический метод	0.1	-
177	370649.07	2362370.81	Аналитический метод	0.1	-
178	370659.84	2362393.80	Аналитический метод	0.1	-
179	370676.89	2362423.49	Аналитический метод	0.1	-
180	370687.57	2362440.03	Аналитический метод	0.1	-
181	370698.87	2362456.54	Аналитический метод	0.1	-
182	370706.24	2362466.20	Аналитический метод	0.1	-
183	370723.99	2362456.97	Аналитический метод	0.1	-
184	370740.27	2362450.15	Аналитический метод	0.1	-
185	370598.03	2362229.14	Аналитический метод	0.1	-
186	370631.51	2362165.54	Аналитический метод	0.1	-
187	370618.22	2362115.32	Аналитический метод	0.1	-
188	370615.65	2362105.61	Аналитический метод	0.1	-
189	370604.15	2362062.17	Аналитический метод	0.1	-
190	370566.56	2362068.87	Аналитический метод	0.1	-
191	370562.72	2362069.56	Аналитический метод	0.1	-
192	370557.74	2362070.45	Аналитический метод	0.1	-
193	370562.88	2362084.26	Аналитический метод	0.1	-
194	370555.57	2362088.60	Аналитический метод	0.1	-
195	370544.16	2362075.49	Аналитический метод	0.1	-
196	370542.75	2362073.21	Аналитический метод	0.1	-
197	370501.70	2362080.45	Аналитический метод	0.1	-

2. Сведения о характерных точках границ объекта					
Обозначение характерных точек границ	**Координаты, м**		**Метод определения координат характерной точки**	**Средняя квадратическая погрешность положения характерной точки (Mt), м**	**Описание обозначения точки на местности (при наличии)**
	X	**Y**			
1	**2**	**3**	**4**	**5**	**6**
198	370438.54	2362073.16	Аналитический метод	0.1	-
199	370432.59	2362089.00	Аналитический метод	0.1	-
200	370431.53	2362091.81	Аналитический метод	0.1	-
201	370436.92	2362101.16	Аналитический метод	0.1	-
202	370434.59	2362102.41	Аналитический метод	0.1	-
203	370428.67	2362092.71	Аналитический метод	0.1	-
204	370363.70	2362113.14	Аналитический метод	0.1	-
205	370353.68	2362109.63	Аналитический метод	0.1	-
206	370351.53	2362103.75	Аналитический метод	0.1	-
207	370346.85	2362105.46	Аналитический метод	0.1	-
208	370343.93	2362097.47	Аналитический метод	0.1	-
209	370350.51	2362095.07	Аналитический метод	0.1	-
210	370350.21	2362091.93	Аналитический метод	0.1	-
211	370353.85	2362090.58	Аналитический метод	0.1	-
212	370344.29	2362063.84	Аналитический метод	0.1	-
213	370341.66	2362064.78	Аналитический метод	0.1	-
214	370341.14	2362063.93	Аналитический метод	0.1	-
215	370343.97	2362062.92	Аналитический метод	0.1	-
216	370338.83	2362048.53	Аналитический метод	0.1	-
217	370328.74	2362052.13	Аналитический метод	0.1	-
218	370327.85	2362049.65	Аналитический метод	0.1	-
219	370337.94	2362046.04	Аналитический метод	0.1	-
220	370335.08	2362038.02	Аналитический метод	0.1	-
221	370330.66	2362021.50	Аналитический метод	0.1	-
222	370351.08	2362013.50	Аналитический метод	0.1	-

2. Сведения о характерных точках границ объекта					
Обозначение характерных точек границ	**Координаты, м**		**Метод определения координат характерной точки**	**Средняя квадратическая погрешность положения характерной точки (Mt), м**	**Описание обозначения точки на местности (при наличии)**
	X	**Y**			
1	**2**	**3**	**4**	**5**	**6**
223	370366.32	2362008.05	Аналитический метод	0.1	-
224	370364.14	2362001.41	Аналитический метод	0.1	-
225	370365.08	2362001.05	Аналитический метод	0.1	-
226	370367.45	2362007.65	Аналитический метод	0.1	-
227	370376.37	2362004.47	Аналитический метод	0.1	-
228	370399.02	2361996.62	Аналитический метод	0.1	-
229	370407.19	2361993.97	Аналитический метод	0.1	-
230	370433.43	2361980.57	Аналитический метод	0.1	-
231	370414.88	2361944.25	Аналитический метод	0.1	-
232	370360.47	2361837.29	Аналитический метод	0.1	-
233	370353.86	2361821.55	Аналитический метод	0.1	-
234	370346.35	2361805.66	Аналитический метод	0.1	-
235	370329.73	2361774.57	Аналитический метод	0.1	-
236	370327.98	2361770.07	Аналитический метод	0.1	-
237	370334.52	2361766.65	Аналитический метод	0.1	-
238	370341.58	2361779.51	Аналитический метод	0.1	-
239	370345.01	2361785.99	Аналитический метод	0.1	-
240	370347.64	2361784.60	Аналитический метод	0.1	-
241	370348.11	2361785.48	Аналитический метод	0.1	-
242	370345.48	2361786.87	Аналитический метод	0.1	-
243	370353.45	2361801.92	Аналитический метод	0.1	-
244	370359.81	2361815.37	Аналитический метод	0.1	-
245	370367.61	2361833.69	Аналитический метод	0.1	-
246	370422.05	2361940.60	Аналитический метод	0.1	-
247	370453.89	2362002.91	Аналитический метод	0.1	-

2. Сведения о характерных точках границ объекта					
Обозначение характерных точек границ	**Координаты, м**		**Метод определения координат характерной точки**	**Средняя квадратическая погрешность положения характерной точки (Mt), м**	**Описание обозначения точки на местности (при наличии)**
	X	**Y**			
1	**2**	**3**	**4**	**5**	**6**
248	370459.85	2362012.38	Аналитический метод	0.1	-
249	370500.42	2362072.54	Аналитический метод	0.1	-
250	370526.46	2362067.85	Аналитический метод	0.1	-
251	370538.81	2362065.63	Аналитический метод	0.1	-
252	370533.61	2362051.63	Аналитический метод	0.1	-
253	370540.92	2362047.29	Аналитический метод	0.1	-
254	370552.83	2362060.99	Аналитический метод	0.1	-
255	370553.96	2362062.89	Аналитический метод	0.1	-
256	370558.87	2362061.87	Аналитический метод	0.1	-
257	370564.17	2362060.75	Аналитический метод	0.1	-
258	370602.02	2362054.11	Аналитический метод	0.1	-
259	370600.37	2362047.86	Аналитический метод	0.1	-
260	370528.40	2361982.33	Аналитический метод	0.1	-
261	370465.01	2361980.74	Аналитический метод	0.1	-
1	370442.73	2361936.45	Аналитический метод	0.1	-
262	370646.62	2362227.02	Аналитический метод	0.1	-
263	370656.15	2362208.90	Аналитический метод	0.1	-
264	370678.92	2362244.02	Аналитический метод	0.1	-
265	370695.12	2362269.27	Аналитический метод	0.1	-
266	370711.41	2362294.45	Аналитический метод	0.1	-
267	370727.67	2362319.67	Аналитический метод	0.1	-
268	370738.57	2362336.43	Аналитический метод	0.1	-
269	370746.70	2362350.53	Аналитический метод	0.1	-
270	370785.95	2362352.15	Аналитический метод	0.1	-
271	370799.25	2362367.50	Аналитический метод	0.1	-

2. Сведения о характерных точках границ объекта					
Обозначение характерных точек границ	**Координаты, м**		**Метод определения координат характерной точки**	**Средняя квадратическая погрешность положения характерной точки (Mt), м**	**Описание обозначения точки на местности (при наличии)**
	X	**Y**			
1	**2**	**3**	**4**	**5**	**6**
272	370800.54	2362413.20	Аналитический метод	0.1	-
273	370794.03	2362422.21	Аналитический метод	0.1	-
274	370786.32	2362426.72	Аналитический метод	0.1	-
275	370778.18	2362431.44	Аналитический метод	0.1	-
262	370646.62	2362227.02	Аналитический метод	0.1	-
276	370653.46	2362221.16	Аналитический метод	0.1	-
277	370653.46	2362222.16	Аналитический метод	0.1	-
278	370654.46	2362222.16	Аналитический метод	0.1	-
279	370654.46	2362221.16	Аналитический метод	0.1	-
276	370653.46	2362221.16	Аналитический метод	0.1	-
280	370396.02	2362106.68	Аналитический метод	0.1	-
281	370397.02	2362106.68	Аналитический метод	0.1	-
282	370397.02	2362105.68	Аналитический метод	0.1	-
283	370396.02	2362105.68	Аналитический метод	0.1	-
280	370396.02	2362106.68	Аналитический метод	0.1	-
284	370441.22	2362078.70	Аналитический метод	0.1	-
285	370441.22	2362079.70	Аналитический метод	0.1	-
286	370442.22	2362079.70	Аналитический метод	0.1	-
287	370442.22	2362078.70	Аналитический метод	0.1	-
284	370441.22	2362078.70	Аналитический метод	0.1	-
288	370470.64	2362164.34	Аналитический метод	0.1	-
289	370471.12	2362166.13	Аналитический метод	0.1	-
290	370475.08	2362165.07	Аналитический метод	0.1	-
291	370474.60	2362163.28	Аналитический метод	0.1	-
292	370472.61	2362160.90	Аналитический метод	0.1	-

2. Сведения о характерных точках границ объекта					
Обозначение характерных точек границ	**Координаты, м**		**Метод определения координат характерной точки**	**Средняя квадратическая погрешность положения характерной точки (Mt), м**	**Описание обозначения точки на местности (при наличии)**
	X	**Y**			
1	**2**	**3**	**4**	**5**	**6**
293	370471.16	2362161.28	Аналитический метод	0.1	-
288	370470.64	2362164.34	Аналитический метод	0.1	-
294	370510.87	2362065.74	Аналитический метод	0.1	-
295	370511.87	2362065.74	Аналитический метод	0.1	-
296	370511.87	2362064.74	Аналитический метод	0.1	-
297	370510.87	2362064.74	Аналитический метод	0.1	-
294	370510.87	2362065.74	Аналитический метод	0.1	-
298	370512.57	2361997.34	Аналитический метод	0.1	-
299	370514.96	2362000.55	Аналитический метод	0.1	-
300	370524.57	2361993.37	Аналитический метод	0.1	-
301	370522.18	2361990.16	Аналитический метод	0.1	-
298	370512.57	2361997.34	Аналитический метод	0.1	-
302	370513.04	2361986.46	Аналитический метод	0.1	-
303	370514.04	2361986.46	Аналитический метод	0.1	-
304	370514.04	2361985.46	Аналитический метод	0.1	-
305	370513.04	2361985.46	Аналитический метод	0.1	-
302	370513.04	2361986.46	Аналитический метод	0.1	-
306	370523.68	2362085.95	Аналитический метод	0.1	-
307	370524.68	2362085.95	Аналитический метод	0.1	-
308	370524.68	2362084.95	Аналитический метод	0.1	-
309	370523.68	2362084.95	Аналитический метод	0.1	-
306	370523.68	2362085.95	Аналитический метод	0.1	-
310	370526.90	2362063.22	Аналитический метод	0.1	-
311	370526.90	2362064.22	Аналитический метод	0.1	-
312	370527.90	2362064.22	Аналитический метод	0.1	-

2. Сведения о характерных точках границ объекта					
Обозначение характерных точек границ	**Координаты, м**		**Метод определения координат характерной точки**	**Средняя квадратическая погрешность положения характерной точки (Mt), м**	**Описание обозначения точки на местности (при наличии)**
	X	**Y**			
1	**2**	**3**	**4**	**5**	**6**
313	370527.90	2362063.22	Аналитический метод	0.1	-
310	370526.90	2362063.22	Аналитический метод	0.1	-
314	370535.19	2362078.70	Аналитический метод	0.1	-
315	370536.19	2362078.70	Аналитический метод	0.1	-
316	370536.19	2362077.70	Аналитический метод	0.1	-
317	370535.19	2362077.70	Аналитический метод	0.1	-
314	370535.19	2362078.70	Аналитический метод	0.1	-
318	370601.81	2362071.34	Аналитический метод	0.1	-
319	370602.81	2362071.34	Аналитический метод	0.1	-
320	370602.81	2362070.34	Аналитический метод	0.1	-
321	370601.81	2362070.34	Аналитический метод	0.1	-
318	370601.81	2362071.34	Аналитический метод	0.1	-
322	370610.45	2362102.99	Аналитический метод	0.1	-
323	370610.45	2362103.99	Аналитический метод	0.1	-
324	370611.45	2362103.99	Аналитический метод	0.1	-
325	370611.45	2362102.99	Аналитический метод	0.1	-
322	370610.45	2362102.99	Аналитический метод	0.1	-
326	370614.64	2362118.82	Аналитический метод	0.1	-
327	370614.64	2362119.82	Аналитический метод	0.1	-
328	370615.64	2362119.82	Аналитический метод	0.1	-
329	370615.64	2362118.82	Аналитический метод	0.1	-
326	370614.64	2362118.82	Аналитический метод	0.1	-
330	370614.85	2362188.17	Аналитический метод	0.1	-
331	370615.85	2362188.17	Аналитический метод	0.1	-
332	370615.85	2362187.17	Аналитический метод	0.1	-

2. Сведения о характерных точках границ объекта					
Обозначение характерных точек границ	**Координаты, м**		**Метод определения координат характерной точки**	**Средняя квадратическая погрешность положения характерной точки (Mt), м**	**Описание обозначения точки на местности (при наличии)**
	X	**Y**			
1	**2**	**3**	**4**	**5**	**6**
333	370614.85	2362187.17	Аналитический метод	0.1	-
330	370614.85	2362188.17	Аналитический метод	0.1	-
334	370622.32	2362173.98	Аналитический метод	0.1	-
335	370623.32	2362173.98	Аналитический метод	0.1	-
336	370623.32	2362172.98	Аналитический метод	0.1	-
337	370622.32	2362172.98	Аналитический метод	0.1	-
334	370622.32	2362173.98	Аналитический метод	0.1	-
338	370650.97	2362061.66	Аналитический метод	0.1	-
339	370651.97	2362061.66	Аналитический метод	0.1	-
340	370651.97	2362060.66	Аналитический метод	0.1	-
341	370650.97	2362060.66	Аналитический метод	0.1	-
338	370650.97	2362061.66	Аналитический метод	0.1	-
342	370658.84	2362091.40	Аналитический метод	0.1	-
343	370659.84	2362091.40	Аналитический метод	0.1	-
344	370659.84	2362090.40	Аналитический метод	0.1	-
345	370658.84	2362090.40	Аналитический метод	0.1	-
342	370658.84	2362091.40	Аналитический метод	0.1	-
346	370705.08	2362073.47	Аналитический метод	0.1	-
347	370705.56	2362075.27	Аналитический метод	0.1	-
348	370707.55	2362077.65	Аналитический метод	0.1	-
349	370708.99	2362077.26	Аналитический метод	0.1	-
350	370709.52	2362074.21	Аналитический метод	0.1	-
351	370709.04	2362072.41	Аналитический метод	0.1	-
346	370705.08	2362073.47	Аналитический метод	0.1	-
352	370715.11	2362449.91	Аналитический метод	0.1	-

2. Сведения о характерных точках границ объекта

Обозначение характерных точек границ	Координаты, м		Метод определения координат характерной точки	Средняя квадратическая погрешность положения характерной точки (Mt), м	Описание обозначения точки на местности (при наличии)
	X	Y			
1	2	3	4	5	6
353	370715.11	2362450.91	Аналитический метод	0.1	-
354	370716.11	2362450.91	Аналитический метод	0.1	-
355	370716.11	2362449.91	Аналитический метод	0.1	-
352	370715.11	2362449.91	Аналитический метод	0.1	-
356	370725.36	2362470.73	Аналитический метод	0.1	-
357	370725.36	2362471.73	Аналитический метод	0.1	-
358	370726.36	2362471.73	Аналитический метод	0.1	-
359	370726.36	2362470.73	Аналитический метод	0.1	-
356	370725.36	2362470.73	Аналитический метод	0.1	-
360	370727.86	2362446.27	Аналитический метод	0.1	-
361	370727.86	2362447.27	Аналитический метод	0.1	-
362	370728.86	2362447.27	Аналитический метод	0.1	-
363	370728.86	2362446.27	Аналитический метод	0.1	-
360	370727.86	2362446.27	Аналитический метод	0.1	-
364	370738.86	2362462.92	Аналитический метод	0.1	-
365	370739.86	2362462.92	Аналитический метод	0.1	-
366	370739.86	2362461.92	Аналитический метод	0.1	-
367	370738.86	2362461.92	Аналитический метод	0.1	-
364	370738.86	2362462.92	Аналитический метод	0.1	-

3. Сведения о характерных точках части (частей) границы объекта

Обозначение характерных точек части границы	Координаты, м		Метод определения координат характерной точки	Средняя квадратическая погрешность положения характерной точки (Mt), м	Описание обозначения точки на местности (при наличии)
	X	Y			
1	2	3	4	5	6
-	-	-	-	-	-

СХЕМА РАСПОЛОЖЕНИЯ ГРАНИЦ ПУБЛИЧНОГО СЕРВИТУТА

Публичный сервитут для использования земель и земельных участков в целях реконструкции и эксплуатации магистрального нефтепровода федерального значения «Магистральный нефтепровод Усть-Балык-Курган-Уфа-Альметьевск, d=1220мм, участок р.Ик-Калейкино, 1736-1755,2 км, 1755,2-1797,5 км. Замена участка 1779,3-1780,3 км, Ду-1200, АРНУ. Реконструкция»

(наименование объекта)

Обзорная схема

Масштаб 1:30000

Используемые условные знаки и обозначения:

- проектная граница публичного сервитута
- граница кадастрового квартала
- границы сельских поселений по сведениям ЕГРН
- границы населенных пунктов по сведениям ЕГРН

Лист 1 граница и номер листа

Подпись _____ Кадомкина Н.С.

КАДАСТРОВЫЙ ИНЖЕНЕР КАДОМКИНА НАТАЛИЯ СЕРГЕЕВНА ИНН 631100373260 г.Самара Квалификационный Аттестат 63-11-1 КАДОМКИНА Н.С.

Дата "22" 03 2024 г.

СХЕМА РАСПОЛОЖЕНИЯ ГРАНИЦ ПУБЛИЧНОГО СЕРВИТУТА

Используемые условные знаки и обозначения:

Масштаб 1:2000

	проектная граница публичного сервитута
	граница кадастрового квартала по сведениям ЕГРН
	границы земельных участков, сведения о которых содержатся в ЕГРН
16:02:070102	номер кадастрового квартала
16:02:070102:762	кадастровый номер земельного участка
• 1	обозначение характерной точки проектной границы публичного сервитута

Подпись _____ Кадомкина Н.С.

Дата "22" 03 2024 г.

СХЕМА РАСПОЛОЖЕНИЯ ГРАНИЦ ПУБЛИЧНОГО СЕРВИТУТА

Выноска 3

Масштаб 1:500

Используемые условные знаки и обозначения:

- проектная граница публичного сервитута
- граница кадастрового квартала по сведениям ЕГРН
- границы земельных участков, сведения о которых содержатся в ЕГРН
- 16:02:070102 — номер кадастрового квартала
- 16:02:070102:762 — кадастровый номер земельного участка
- • 1 — обозначение характерной точки проектной границы публичного сервитута

Подпись _____ Кадомкина Н.С.

Дата "22" 03 2024 г.

СХЕМА РАСПОЛОЖЕНИЯ ГРАНИЦ ПУБЛИЧНОГО СЕРВИТУТА

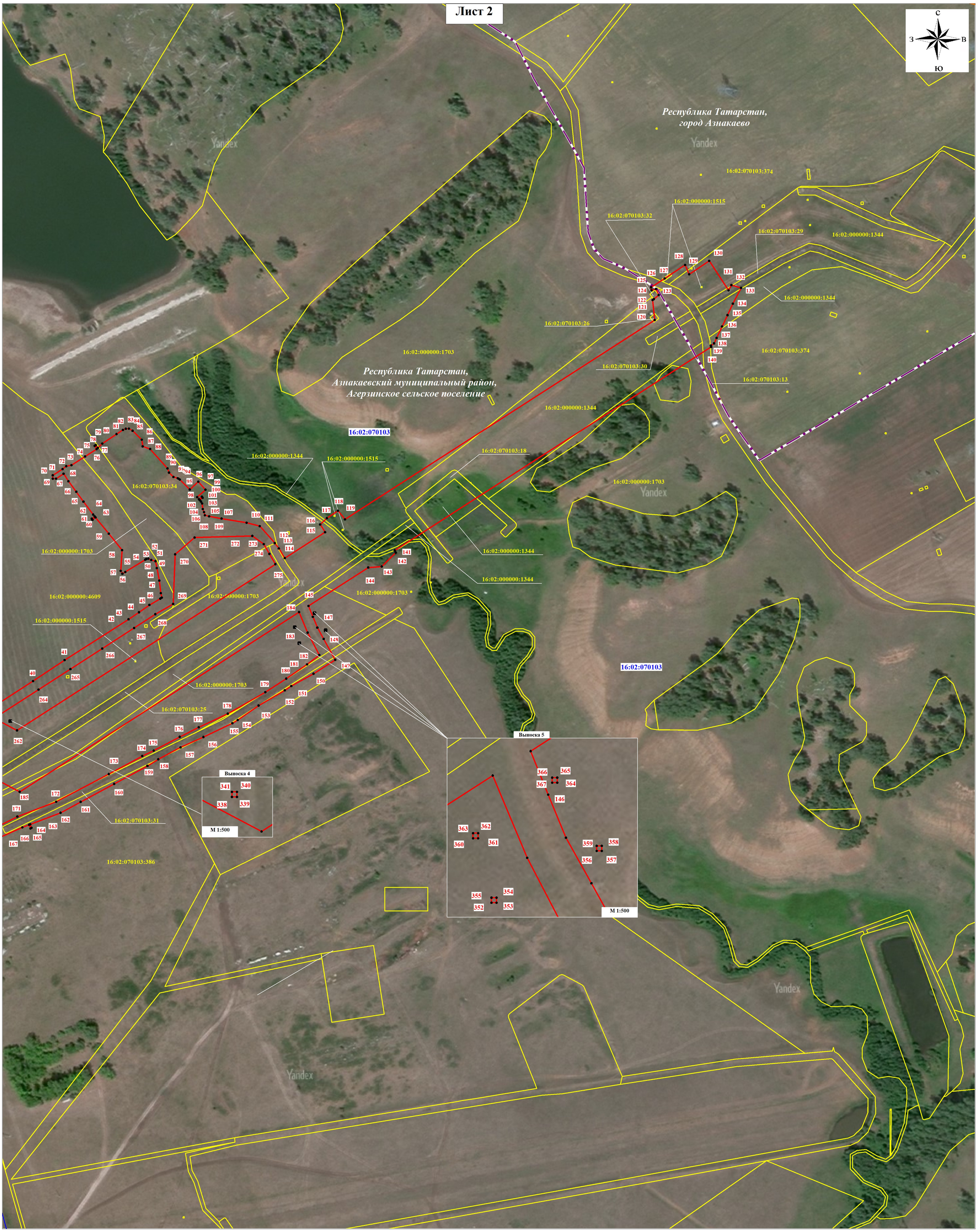

Используемые условные знаки и обозначения:

- проектная граница публичного сервитута
- граница кадастрового квартала по сведениям ЕГРН
- границы земельных участков, сведения о которых содержатся в ЕГРН
- 16:02:070102 — номер кадастрового квартала
- 16:02:070102:762 — кадастровый номер земельного участка

Масштаб 1:2000

- • 1 — обозначение характерной точки проектной границы публичного сервитута

Подпись _____ Кадомкина Н.С.

КАДАСТРОВЫЙ ИНЖЕНЕР КАДОМКИНА НИНА СЕРГЕЕВНА г.Самара Квалификационный Аттестат 63-11-1 КАДОМКИНА Н.С.

Дата "22" 03 2024 г.